

## AUSTRALIA

### Mercado del Este

Evolución Tipo de Cambio e Indicador General:

	24/4/2024	1/5/2024	Variación U\$S
<b>INDICADOR AUD</b>	11.72	11.52	i -0.20
<b>PAR. CAMBIARIA</b>	0.652	0.647	i -0.005
<b>INDICADOR U\$S</b>	7.64	7.45	i -0.19

Fuente: WESTPAC - AWEX

#### Comentarios:

La semana 44 de remates laneros se vio afectada por una baja tanto en el indicador de mercado australiano como en la paridad cambiaria entre las dos monedas de referencia (Dólar americano/Dólar australiano) lo que generó que todas las categorías de lanas cierren en baja. Durante los dos remates se ofrecieron un total de 39.229 fardos de los cuáles se vendió el 91% de los mismos. Las subastas continuarán el día martes 7 de mayo en Sydney, Melbourne y Fremantle con una oferta estimada cercana a los 41.475 fardos.

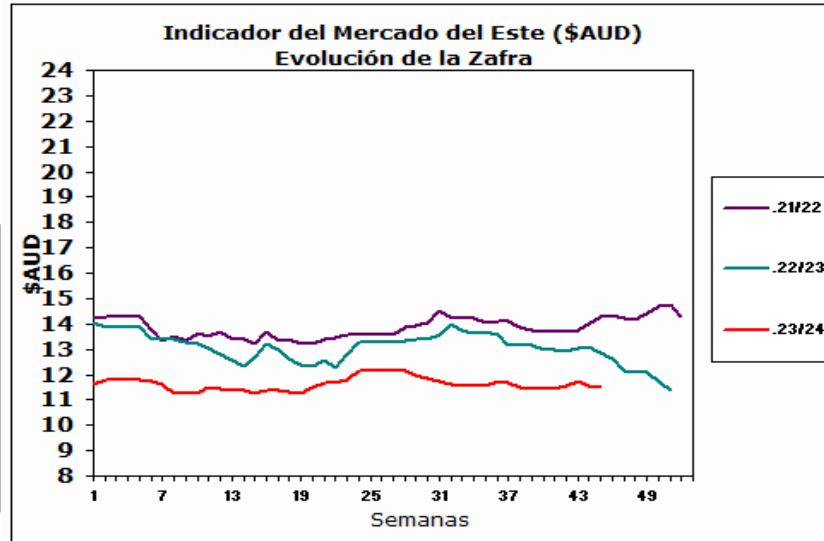

Fuente: Sipym - PROLANA en base AWEX

## ARGENTINA

Variación Paridad Cambiaria (Dólar Comprador)

1 U\$S	24/4/2024	1/5/2024
\$	869.50	873.50

Fuente: SI PyM - PROLANA en base BNA

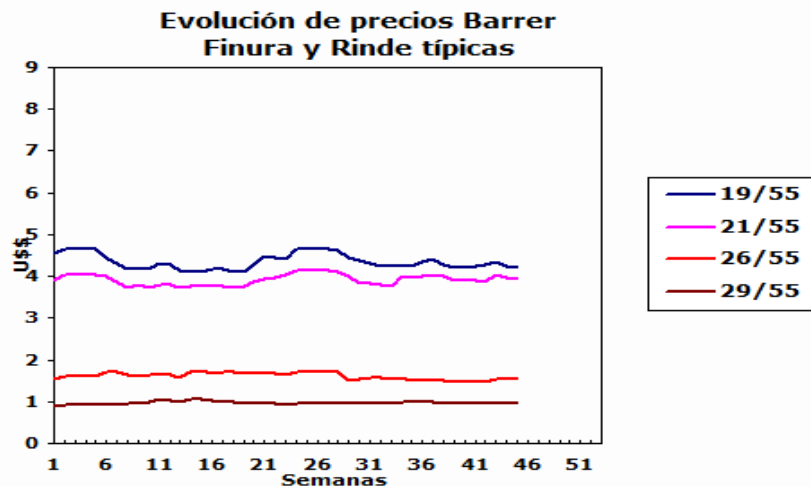

#### Comentarios:

La paridad cambiaria entre el Dólar americano y el Peso argentino aumento \$4,0 con respecto al cierre de la semana anterior según informa el Banco de la Nación Argentina.

### VENTAS SEMANALES

Provincia	Finura m	Rinde %	Total Kgs.	Precio Real U\$S	Tipo de Esquila
-----------	----------	---------	------------	------------------	-----------------

## Pre-parto

Lanás Prolana de esquila pre-parto de buen largo, resistencia y color, buen estilo y presentación

Precios Orientativos SIPyM-PROLANA (u\$s)

Precio barrer contado sin IVA, incluyendo adicional Prolana y lana puesta en el galpón de esquila

Finura m	Variación %	Rinde al Peine					
		50%	55%	60%	65%	70%	75%
16.0	i -0.67 %	5.26	5.79	6.32	6.85	7.37	7.90
16.5	i -1.58 %	4.96	5.46	5.95	6.45	6.95	7.45
17.0	i -2.59 %	4.66	5.12	5.59	6.06	6.52	6.99
17.5	i -3.63 %	4.40	4.85	5.29	5.73	6.17	6.61
18.0	i -2.93 %	4.16	4.57	4.99	5.41	5.82	6.24
18.5	i -3.58 %	3.97	4.37	4.77	5.17	5.57	5.96
19.0	i -3.04 %	3.84	4.22	4.61	4.99	5.38	5.76
19.5	i -2.86 %	3.73	4.11	4.48	4.86	5.23	5.61
20.0	i -2.76 %	3.67	4.04	4.41	4.78	5.14	5.51
20.5	i -2.56 %	3.63	3.99	4.36	4.72	5.08	5.45
21.0	i -2.37 %	3.59	3.95	4.31	4.66	5.02	5.38
21.5	i -1.71 %	3.48	3.83	4.18	4.52	4.87	5.22
22.0	i -1.01 %	3.37	3.71	4.05	4.38	4.72	5.06
22.5	i -4.26 %	3.12	3.43	3.75	4.06	4.37	4.69
23.0	i -7.82 %	2.87	3.16	3.45	3.74	4.03	4.31
23.5	i -6.71 %	2.62	2.89	3.15	3.41	3.68	3.94
24.0	i -5.34 %	2.37	2.61	2.85	3.09	3.33	3.57
24.5	i -3.55 %	2.02	2.25	2.46	2.68	2.90	3.11

Nota: Los valores orientativos, variarán por tamaño de lote, distancia a barraca, acuerdo comercial y situaciones particulares del mercado local.

## Post-parto

Lanás Prolana de esquila post-parto de buena presentación

Precios Orientativos SIPyM-PROLANA (u\$s)

Precio barrer contado sin IVA, incluyendo adicional Prolana y lana puesta en el galpón de esquila

Finura m	Variación %	Rinde al Peine				
		40%	45%	50%	55%	60%
16.0	i -1.76 %	3.94	4.48	5.06	5.59	6.10
16.5	i -2.67 %	3.71	4.22	4.77	5.27	5.75
17.0	i -3.67 %	3.49	3.96	4.47	4.95	5.40
17.5	i -4.70 %	3.30	3.75	4.23	4.68	5.11
18.0	i -4.01 %	3.11	3.54	3.99	4.42	4.82
18.5	i -4.66 %	2.97	3.38	3.82	4.22	4.61
19.0	i -4.12 %	2.90	3.30	3.69	4.08	4.45
19.5	i -3.94 %	2.82	3.21	3.59	3.97	4.33
20.0	i -3.84 %	2.78	3.16	3.55	3.94	4.30
20.5	i -3.65 %	2.74	3.12	3.50	3.90	4.25
21.0	i -3.46 %	2.71	3.08	3.46	3.85	4.20
21.5	i -2.81 %	2.63	2.99	3.36	3.73	4.07
22.0	i -2.12 %	2.58	2.93	3.27	3.64	3.97
22.5	i -5.34 %	2.38	2.71	3.03	3.37	3.67
23.0	i -8.86 %	2.19	2.50	2.79	3.10	3.38
23.5	i -7.77 %	2.02	2.30	2.57	2.84	3.10
24.0	i -6.42 %	1.83	2.08	2.33	2.57	2.81
24.5	i -4.67 %	1.56	1.77	1.98	2.21	2.43

Nota: Los valores orientativos, variarán por tamaño de lote, distancia a barraca, acuerdo comercial y situaciones particulares del mercado local.

## Patagónicas

Lanas Prolana de esquila de buen largo y color, buen estilo y presentación

Precios Orientativos SIPyM-PROLANA (u\$s)

Precio barrer contado sin IVA, incluyendo adicional Prolana y lana puesta en el galpón de esquila

Finura m	Variación %	Rinde al Peine						
		50%	55%	60%	65%	70%	75%	
25.0	i -1.20 %	1.78	1.97	2.16	2.36	2.55	2.73	
26.0	h 0.36 %	1.38	1.53	1.68	1.83	1.98	2.12	
27.0	i -0.10 %	1.15	1.27	1.40	1.52	1.65	1.77	
28.0	i -0.77 %	0.92	1.01	1.11	1.21	1.31	1.41	
29.0	i -0.34 %	0.87	0.96	1.06	1.15	1.25	1.34	
30.0	h 0.13 %	0.84	0.93	1.02	1.11	1.20	1.29	
31.0	i -0.70 %	0.79	0.88	0.96	1.05	1.14	1.22	
32.0	i -1.61 %	0.74	0.82	0.90	0.98	1.06	1.14	

Nota: Los valores orientativos, variarán por tamaño de lote, distancia a barraca, acuerdo comercial y situaciones particulares del mercado local.

## No Patagónicas - Litoral

Lanas cruza producidas fuera de la región patagónica

Precios Orientativos SIPyM-PROLANA (u\$s)

Precio barrer contado (90%, 10%) y lana puesta en el galpón de esquila

	Variación %	Rinde al Peine				
		64%	66%	68%	70%	72%
Ideal Fino (24.5 mic.)	i -3.55 %	2.52	2.64	2.72	2.85	2.93
Ideal (26.5 mic.)	h 0.15 %	1.57	1.63	1.70	1.76	1.83
Corriedale (27.0) mic.	i -0.10 %	1.41	1.47	1.53	1.60	1.64
Corriedale (28.5) mic.	i -0.56 %	1.10	1.14	1.18	1.24	1.28
Corriedale (30.0) mic.	h 0.13 %	1.01	1.06	1.10	1.16	1.19
Romney	i -1.61 %	0.89	0.93	0.97	1.02	1.05

Nota: Los valores orientativos, variarán por tamaño de lote, distancia a barraca, acuerdo comercial y situaciones particulares del mercado local.

## No Patagónicas - Buenos Aires

Lanas cruza producidas fuera de la región patagónica

Precios Orientativos SIPyM-PROLANA (u\$s)

Precio barrer contado (90%, 10%) y lana puesta en el galpón de esquila

	Variación %	Rinde al Peine					
		60%	63%	65%	67%	69%	71%
Corriedale (27.0) mic.	i -0.10 %	1.40	1.46	1.52	1.57	1.61	1.67
Corriedale (28.5) mic.	i -0.56 %	1.00	1.06	1.11	1.16	1.20	1.26
Corriedale (30.0) mic.	h 0.13 %	0.93	0.98	1.03	1.08	1.12	1.17
Romney (32.0) mic.	i -1.61 %	0.81	0.87	0.91	0.95	0.98	1.02

Nota: Los valores orientativos, variarán por tamaño de lote, distancia a barraca, acuerdo comercial y situaciones particulares del mercado local.